スマート・ランニングソー Smart Running Saw

TECTRA 6120 *Dynamic*

最大カット厚み 85mm
4400mm×6500mm のパネルのカットが可能

TECTRA 6120 *Lift*

最大カット厚み 85mm
テーブルリフターによる自動投入が可能

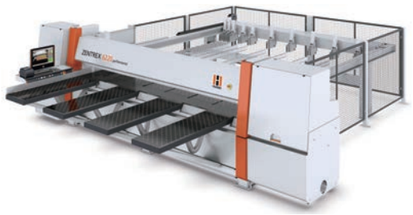

ZENTREX 6220 *Performance*

最大カット厚み 120mm
鋸キャリッジ走行スピード最大 130m/ 分

スマートタイプには、材料が機械に投入されると自動的に、材料芯だし用ストッパーが上昇し、自動的に材料をフェンスに密着させる機能が標準装備されます。

スマート・サポート Smart Support

インターネットを利用してお客様のトラブル解決

お客様のPC環境にリモートログイン

サービス内	期待される効果
お客様の機械をリモートコントロール 機械のトラブルの詳細な状況把握 遠隔操作による不良部品の特定 ソフト的なトラブル解決や操作説明	迅速な初期対応 的確な問題点の把握 現場での作業時間の短縮 不要な経費の削減

つまり…。
出張時間のロスを最低限に抑え、速やかな機械の復旧が可能になります。万一、出張修理が必要な場合でも、遠隔操作で収集した情報を元に、最適な作業担当者の派遣が可能で、問題箇所の的確な部品と工具も持参出来る為、現場での作業時間の短縮にもつながります。

FUSO フソー株式会社 URL http://www.fuso-ltd.co.jp Mail info@fuso-ltd.co.jp
〒633-0065 奈良県桜井市吉備588-1 電話 0744-43-2020 FAX 0744-43-2024

スマート・シリーズ 2021/10

スマート・シリーズでカット改善

★スマート・プラン　フソー
★スマート・投入機　バーバリック社
★スマート・ランニングソー　ホルツヘル社
★スマート・サポート　フソー

コストとスペース・カットのためのCUT・システム

ZENTREX 6215 *Lift*

FUSO

カット現場の実情

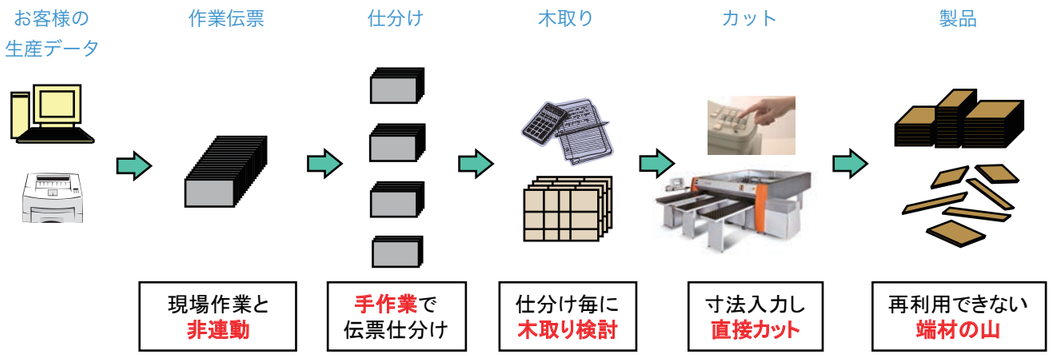

ユーザー様の生産データから、ホルツヘル社の高速最適化カットプログラムまでに手入力が介在する従来のシステム。
機械にデータ入力時の機械停止時間の発生。カットデータの入力間違い。残材のデータ利用が困難による材料ロスの発生等
カット工程の中で、様々なロスが発生します。

スマート・プラン Smart Plan

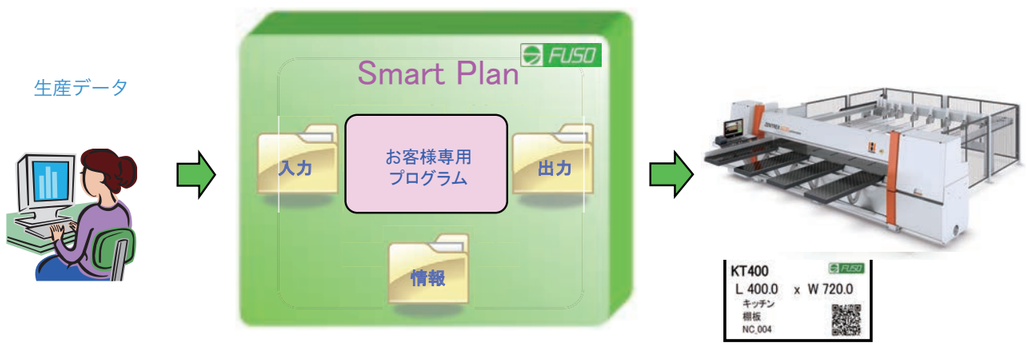

各社の最適な生産形態に合わせた、フソー社パッケージソフト"スマート・プラン"を導入することにより、エクセルから出力された生産データが1クリックでホルツヘル社の最適化ソフト"イージー・プラン"に自動的に流し込まれます。また、ホルツヘル社の在庫管理機能も含めた最適化ソフト"オプティプロ"を導入すれば、端材の有効利用と管理も自動的に行います。
スマートプランを導入することにより機械の稼働率の大幅なアップと、材料ロスを最低限に抑える事が可能です。

FUSO

スマート・投入機 Smart Feeder

在庫の種類はほぼ無限、残材の在庫も可能
在庫の種類はほぼ無限、残材の在庫も可能

カット機を止めない、稼働率アップ
小ロット・多品種パネルの保管
省スペース

barbaric

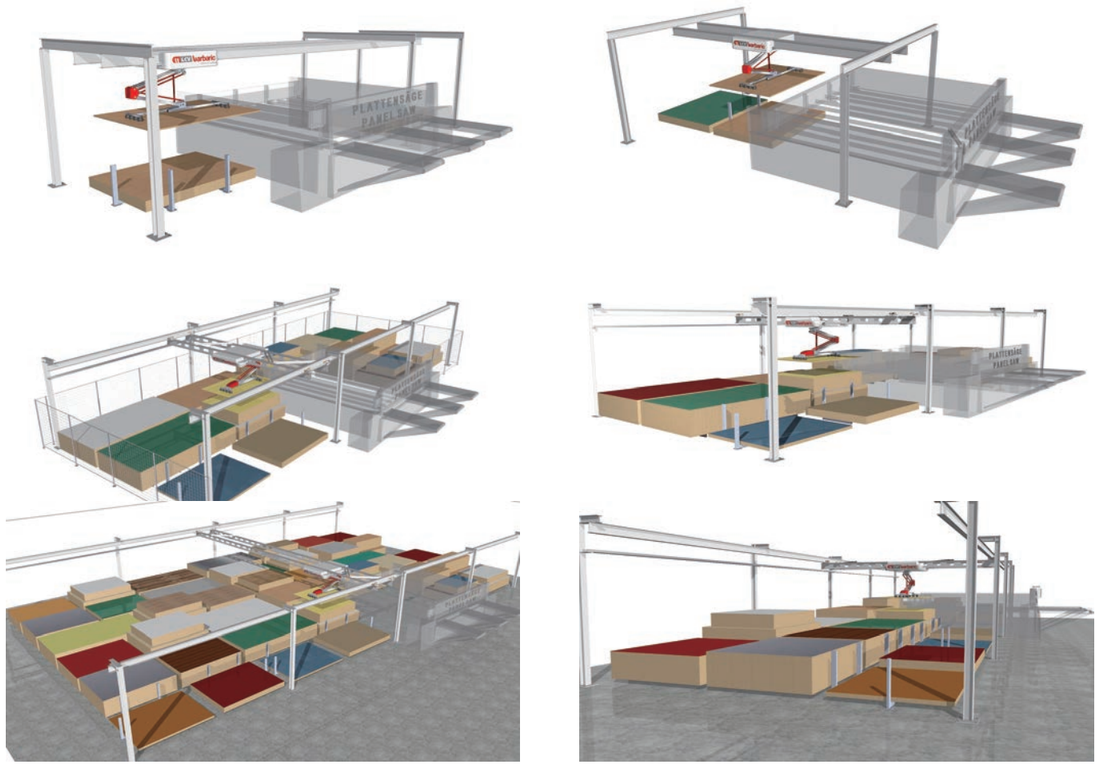

FUSO